



OBJETO

La **Agenda 2030** reconoce el papel clave de la tecnología y la innovación para el desarrollo, la importancia de la colaboración entre actores públicos y privados, y relevancia de la integración de la sostenibilidad en los proyectos empresariales.

En este marco, la **Fundación CIDEAL** convoca, con el apoyo de la **Agencia Española de Cooperación Internacional para el Desarrollo (AECID)**, el Laboratorio de proyectos de impacto "Innova Sahel". El objetivo de esta iniciativa es identificar soluciones prácticas desde el punto de vista de la innovación tecnológica a problemáticas existentes en África Subsahariana, con particular énfasis en el Sahel.

¿EN QUE CONSISTE INNOVA SAHEL?

Innova Sahel se desarrolla en **3 fases** durante el periodo **diciembre 2021-abril 2022**:

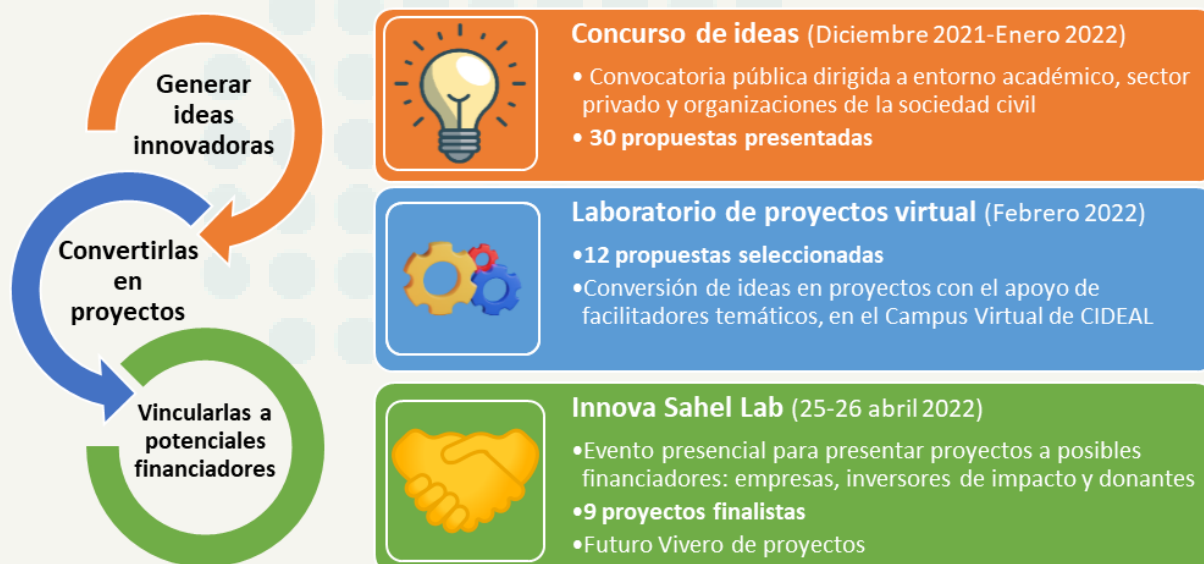

¿DE QUÉ PROYECTOS ESTAMOS HABLANDO?

- 1 Ideas planteadas desde el **entorno académico, sector privado y organizaciones de la sociedad civil**.
- 2 Que contribuyan al **desarrollo humano** y generen **impactos** sociales, económicos y medioambientales en el **Sahel** y su entorno.
- 3 Que aporten **soluciones prácticas de innovación tecnológica** y fomenten las **alianzas multiactor**.
- 4 Que puedan ser de **interés para el sector privado** para formar parte de sus **cadenas de valor** o de la **industria de inversión sostenible**, operando en el país.

RETOS A ABORDAR

Agrotecnología

Agroindustria

Medio ambiente y cambio climático

Salud

Digitalización

Educación y formación online



Con la colaboración de:



Una iniciativa de:

